Maître d'Ouvrage
DREAL Bourgogne / Service Transports / Groupe Maîtrise d'Ouvrage Routière

DREAL Bourgogne
STMOUR
57, rue de Talant
BP 23080
21078 Dijon Cedex

Approuvé par
le Maître d'Ouvrage

RN7 - Mise à 2 x 2 voies de la RN.7
Aménagement sur place
Moiry - Saint Pierre le Moutier

DOSSIER PROJET
SOUS DOSSIER A

3 - Caractéristiques géométriques
3.2 - Plans de Situation et Synoptique

Maître d'Oeuvre
DIR Centre-est / Service d'Ingénierie Routière de Moulins

DIR Centre-Est/SR de Moulins
25, rue Antoine Brunet
BP 91
03403 Yzeure Cedex

Mathieu PACOCHA

Présenté par
le Chef de Projet

indice : 1
Mise à jour : Juillet 2010

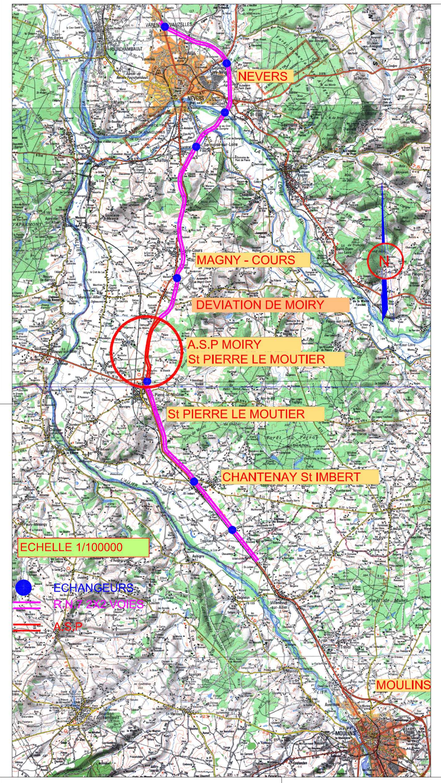

ECHELLE 1/5 000

COMMUNE DE SAINT-PARIZE-LE-CHATEL

RETABLISSEMENT "VILLARS"

RETABLISSEMENT MAISON ROUGE

COMMUNE Saint-Pierre-Le-Moutier
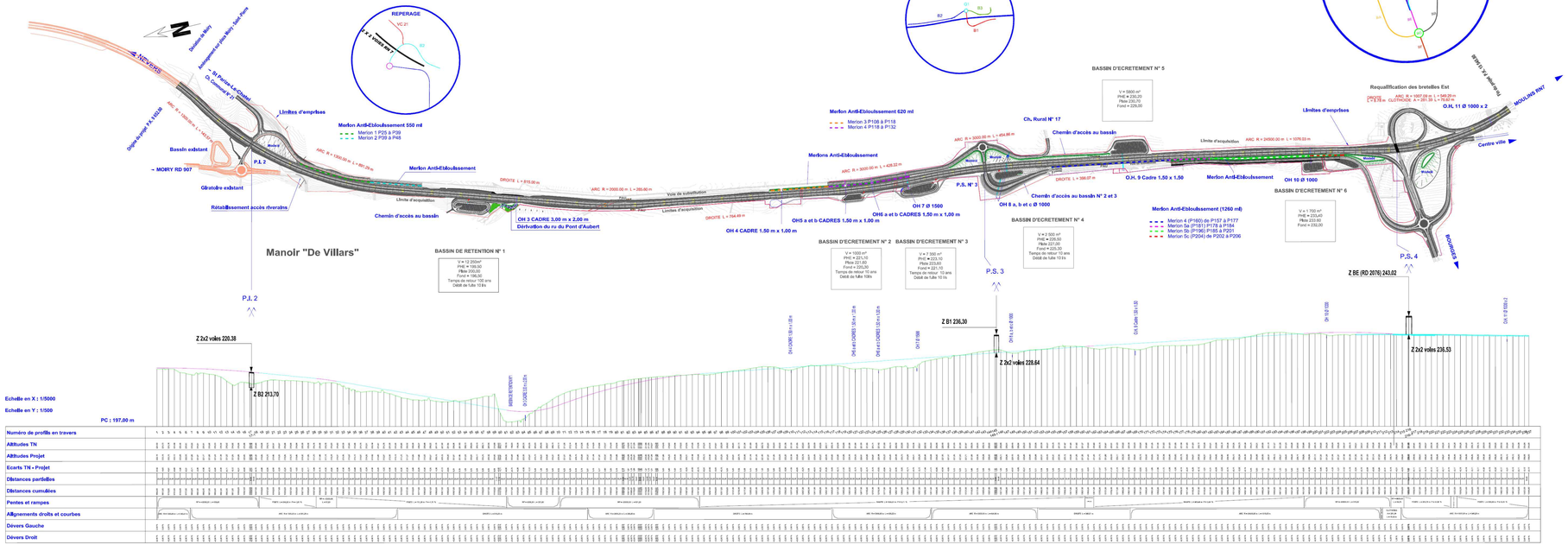
DIFFUSEUR DE SAINT-PIERRE-LE-MOUTIER